

✓
REZ B-B'

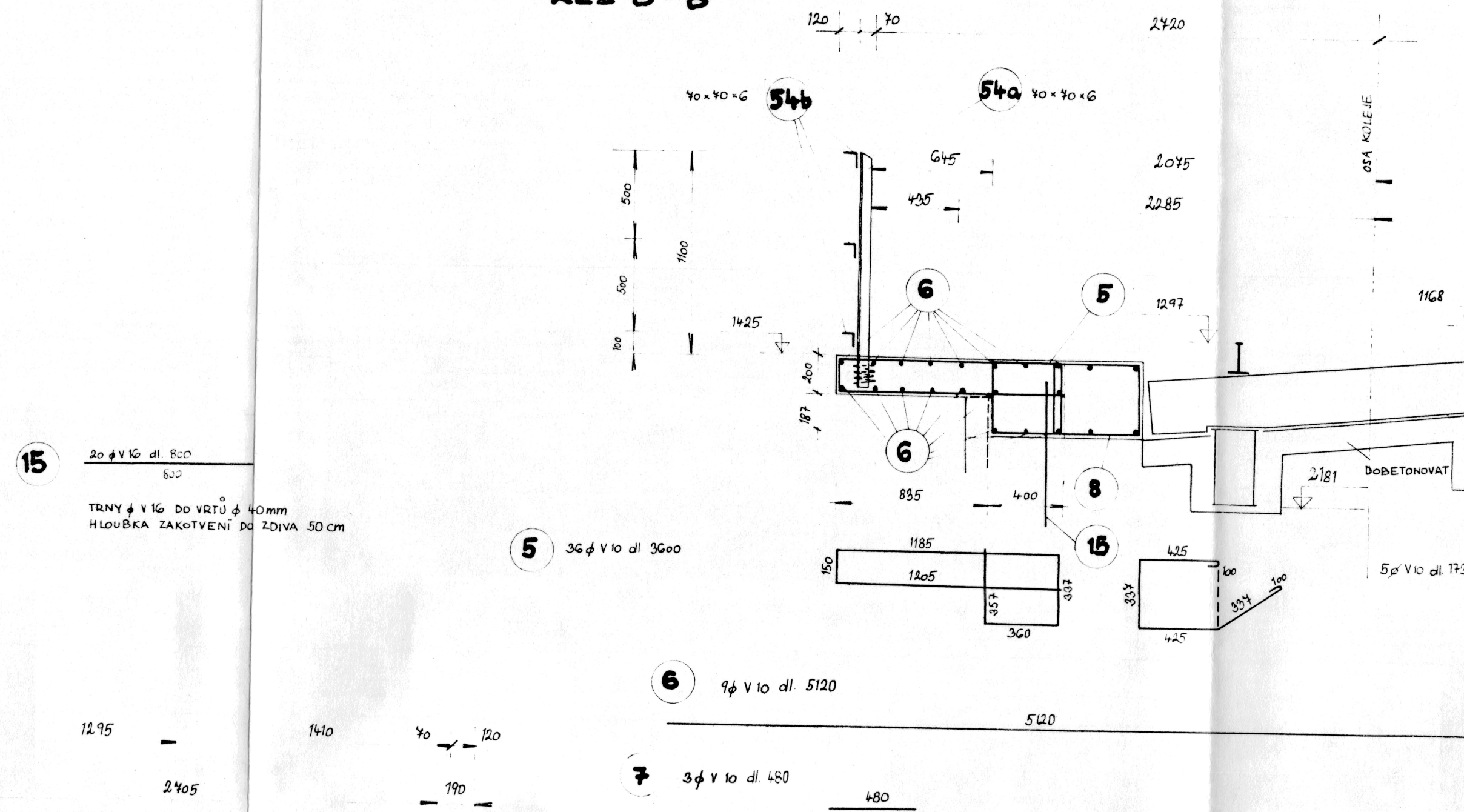

ŘEZ A-A'

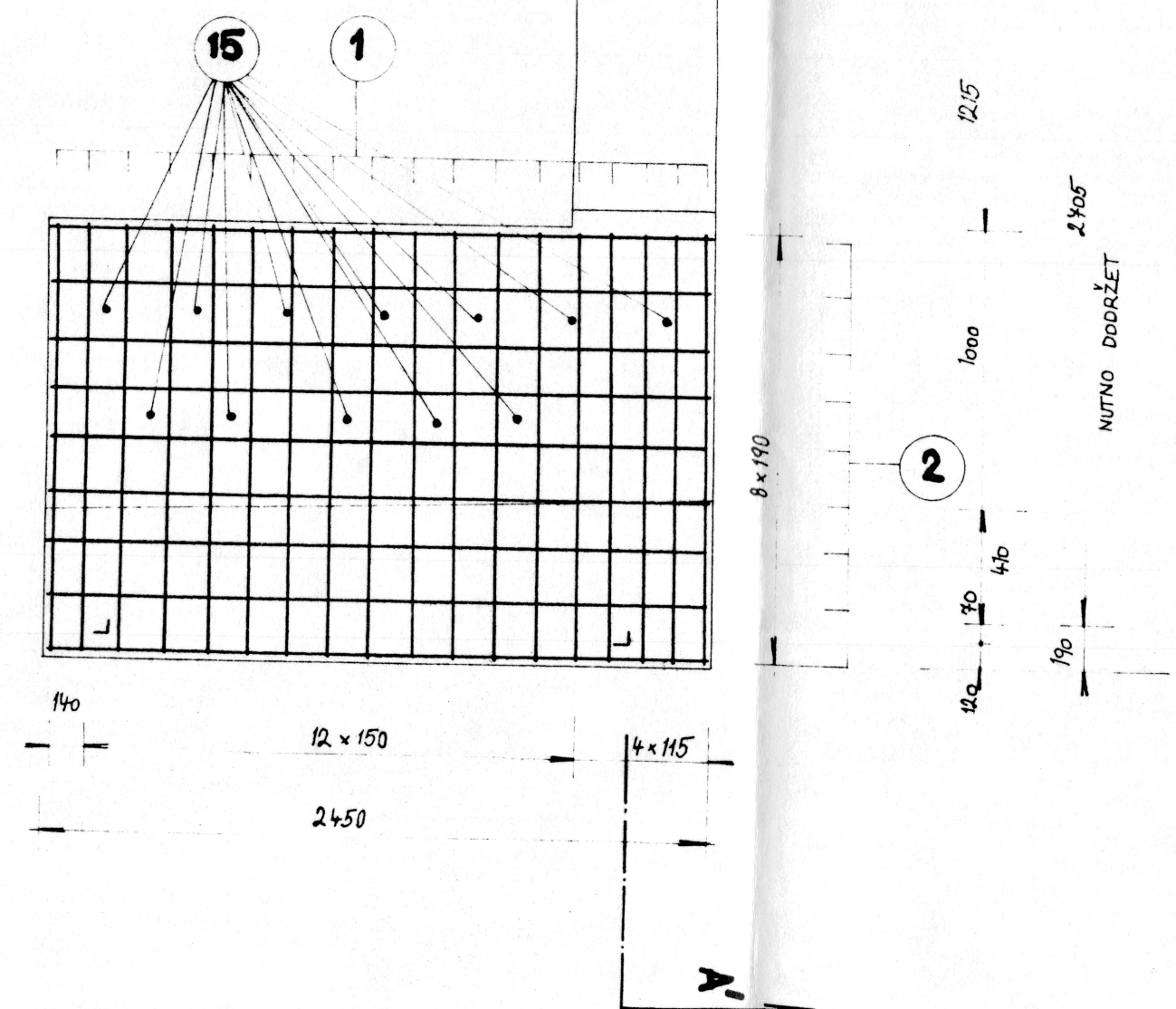
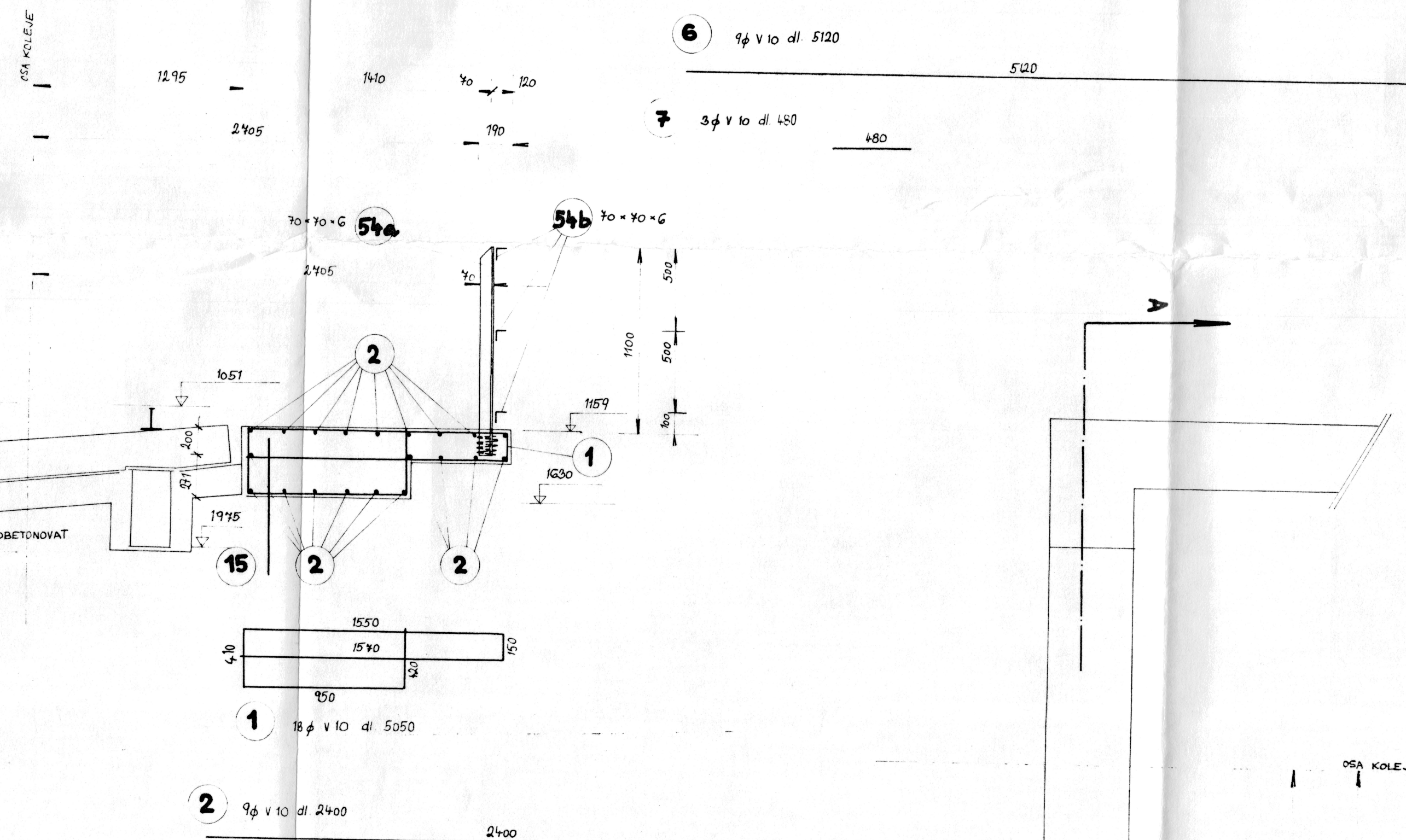

| BETON B 170 | | | Ø - | | |
|--------------------------|-----|------------|-------------------|-----------------|--------|
| Poř. | Ø V | Počet kusů | Délka 1 kusu (cm) | DÉLKA CELKEM cm | |
| | | | | Ø V 10 | Ø V 16 |
| 1 | 10 | 18 | 505 | 9090 | |
| 2 | 10 | 9 | 240 | 2160 | |
| 5 | 10 | 36 | 360 | 12960 | |
| 6 | 10 | 9 | 512 | 4608 | |
| 7 | 10 | 3 | 48 | 144 | |
| 8 | 10 | 5 | 173 | 865 | |
| 9 | 10 | 32 | 345 | 11040 | |
| 10 | 10 | 8 | 448 | 3584 | |
| 11 | 10 | 2 | 45 | 90 | |
| 12 | 10 | 5 | 191 | 955 | |
| 13 | 10 | 17 | 555 | 9435 | |
| 14 | 10 | 9 | 230 | 2070 | |
| 15 | 16 | 25 | 80 | | 2000 |
| 16 | 16 | 23 | 90 | | 2070 |
| DÉLKA PRUTU CELKEM (m) | | | | 540,01 | 40,7 |
| VÁHA VÝTŽEŽE CELKEM (kg) | | | | 352 | 64,22 |
| VÁHA 1m/kg DLE PROFILU | | | | 0,617 | 1,578 |
| MEZISOUČET | | | | | 416 kg |
| 30% NA PROSTŘÍH | | | | | 126 kg |
| CELKOVÁ VÁHA VÝTŽEŽE | | | | | 429 kg |

VNĚJŠÍ OBLOUK :

ZÁBRADLÍ NA PARAPETECH POKRACUJE V PRODLOUŽENÍ SMĚRU ZÁBRADLÍ NA KONSTRUKCI

VNITŘNÍ OBLOUK:

ZÁBRADLÍ NA PARAPETECH NAVAŽUJE NA ZÁBRADLÍ NA KONSTRUKCI, SMĚROVĚ SLEDUJE OSU KOLEJE

| Dokumentace skutečného provedení stavby | |
|--|--|
| STAVBYTEL | STAVBNÍ DOZOR |
| Jméno, podpis, razítko, datum: | Jméno, podpis, razítko, datum: |
| S. VOLNÝ Vodoňov 26.8.1985 | Ing. CYKARA ZB.Š. DOZ 9.8.1985 |
| <p>ČSD Střední dráha</p> <p>NOSITEL KAMU PRÁCE</p> <p>MOSTNÍ ÚVOD</p> <p>751 03 BRODEK u PŘEROVA</p> | <p>ČSD - TRATOVÁ MEZIMŮ</p> <p>≡ VALAŠSKÉ MEZIMŮ</p> <p>mír. č. 757 01</p> |

[illegible]